

Legenda Temperature medie annue

- 13 - 14 (°C)
- 14 - 15 (°C)
- 15 - 16 (°C)
- 16 - 17 (°C)
- 17 - 18 (°C)
- 18 - 19 (°C)

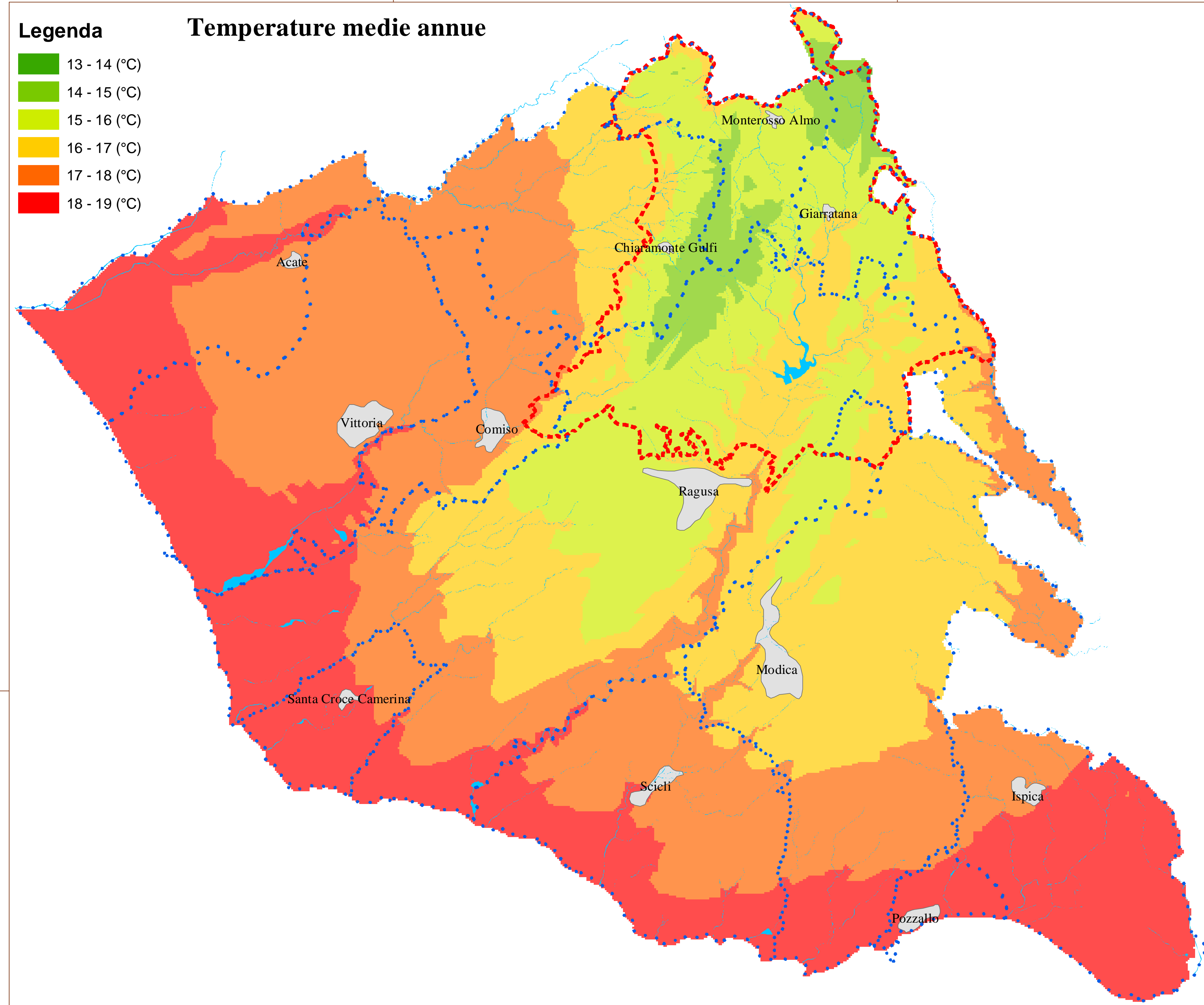

Legenda Precipitazioni medie annue - 50° percentile

- 300 - 400 (mm)
- 400 - 500 (mm)
- 500 - 600 (mm)
- 600 - 700 (mm)

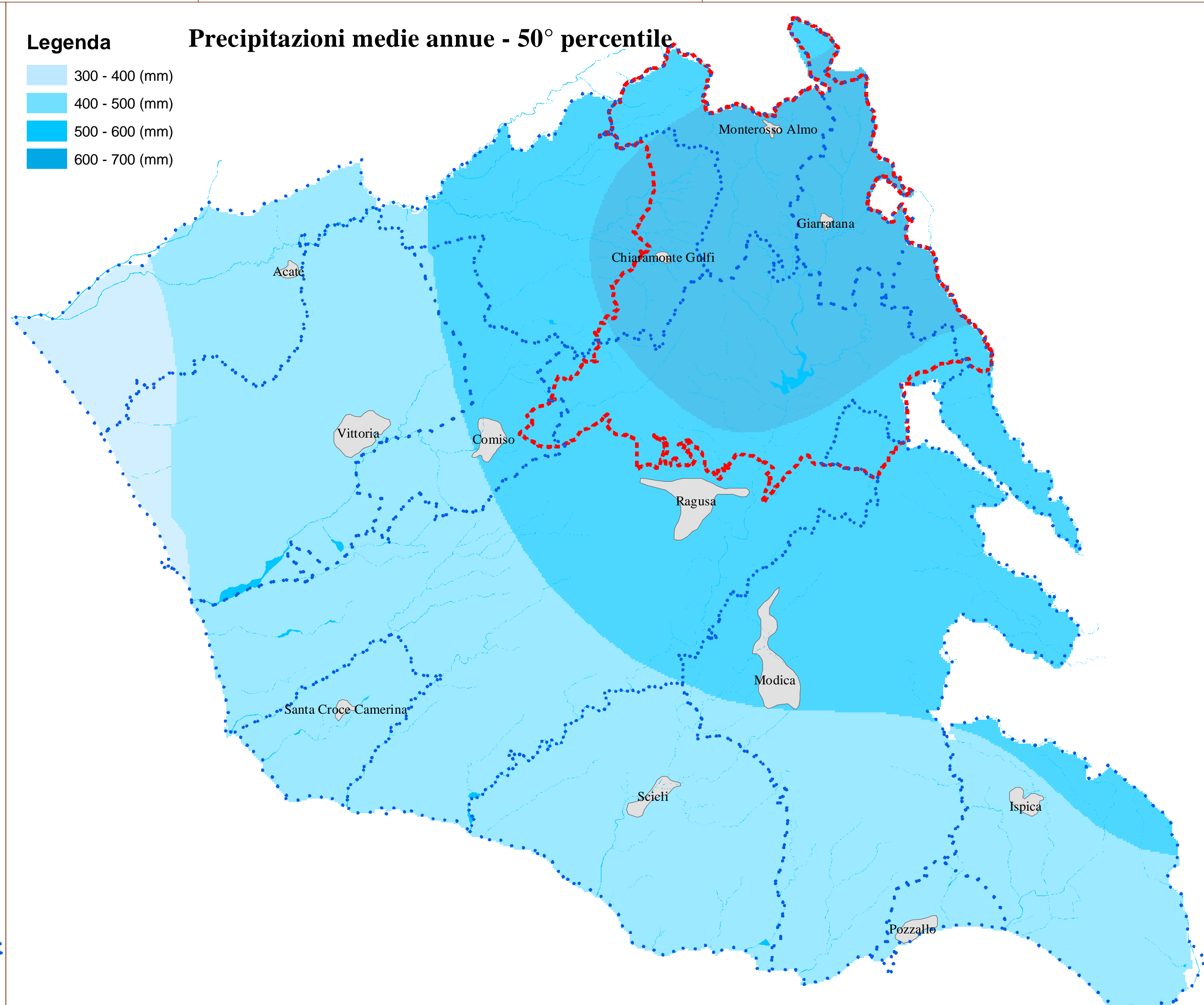

Legenda Temperature minime nel mese più freddo

- 2 - 4 C
- 4 - 6 C
- 6 - 8 C
- 8 - 10 C

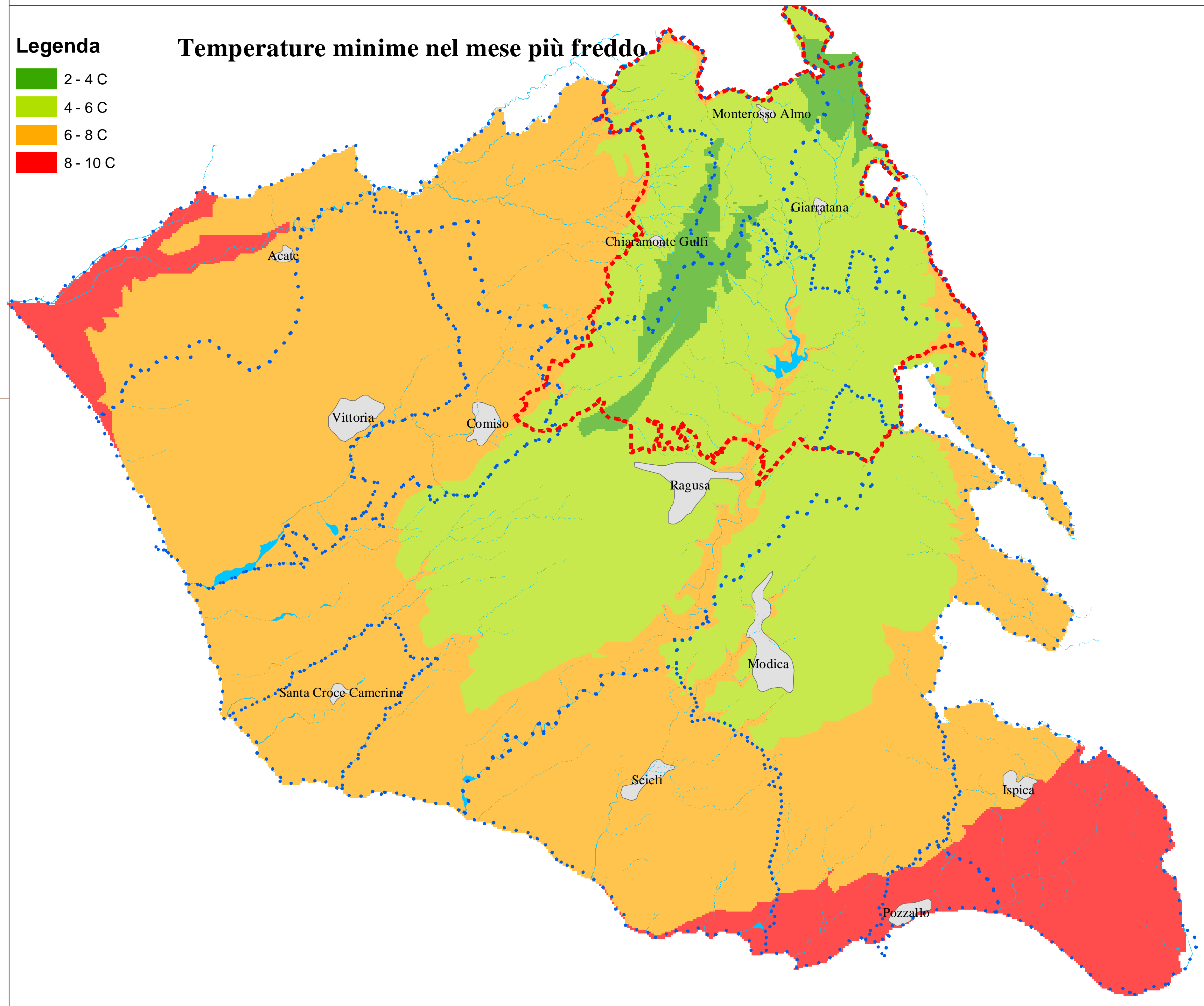

Legenda Temperature massime nel mese più caldo

- 28 - 30 C
- 30 - 32 C

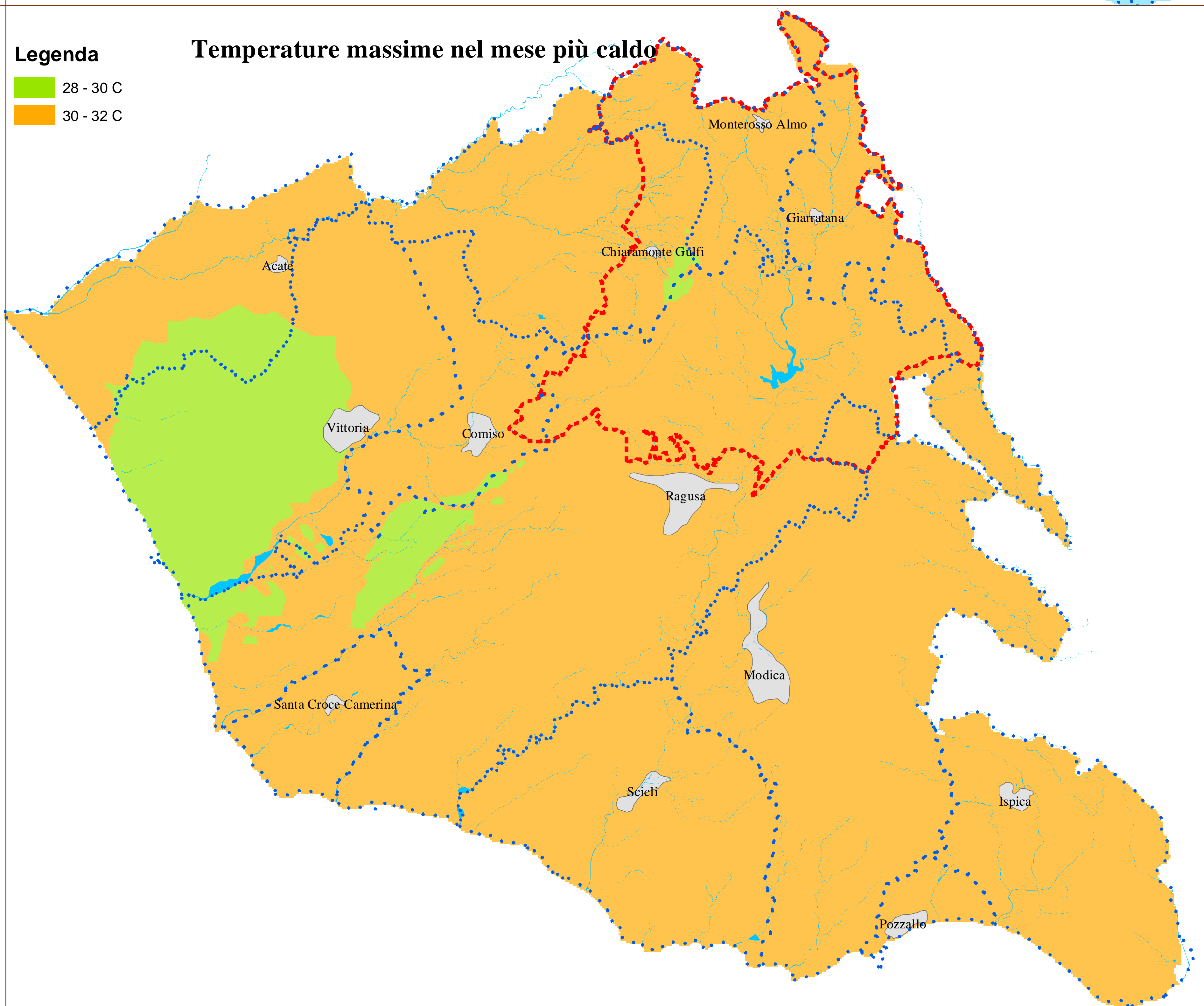

Provincia Regionale di Ragusa
 Assessorato Territorio e Ambiente
 Settore XVII* Pianificazione del Territorio
Ambito Montano
 Indirizzi e strategie per il riequilibrio socio-economico
CARATTERI DEL TERRITORIO
 b. rappresentazioni "elementari" della morfologia e della climatologia
 Tav. 3.b.5
CARTA CLIMATOLOGICA
 Scala 1:120.000
 REDAZIONE: Ufficio del Piano - Ufficio del S.I.T.
 COORDINATORE: Dr. Ing. Vincenzo Corallo
 GRUPPO DI PROGETTAZIONE:
 Dr. Arch. Salvatore Di Stefano
 Dr. Agr. Antonio Casadei
 Dott.ssa Patrizia Toro
 Geom. Costantino Puglisi
 Dr. ST. Marco Battaglia
 Geom. Antonio Diquattro
 COLLABORAZIONI INTERNE:
 Francesco Tarascio
 Giuseppina Greco
 Anna Baglieri
 Ciro Lo Presti
 Salvatore Mirabella
 Giovanni Ranolo
 CONSULENZA SCIENTIFICA: Dipartimento Studi Urbani Università Roma 3
 L'ASSESSORE AL TERRITORIO E AMBIENTE: Dr. Salvo Mella
 IL PRESIDENTE: Dr. Ing. Giovanni Franco Anoci
 Ragusa, 10 marzo 2008

Legenda

- • Limiti comunali
- Area di Studio