

Chimica
Applicata
Depurazione
Acque S.n.c.
di Filippo Giglio & C.

- Autorizzazione Ministero Politiche Agricole Alimentari e Forestali per analisi nel Settore Oleicolo D.M. 06/04/2011 (Rinnovo del 04/05/2015)
- Inserimento Elenco "Tecnici Competenti" p.to 7 art. 2 Legge 26/10/95 n°447 "Inquinamento acustico"
- Inserimento Elenco Laboratori riconosciuti per le analisi nel settore amianto, di cui al D.M. 07/07/1997
- Inserimento Elenco laboratori riconosciuti dal Ministero della Salute per la determinazione quantitativa delle fibre di amianto aerodisperse
- Inserimento nell'Elenco dei laboratori riconosciuti dal Ministero Politiche Agricole Alimentari e Forestali per la verifica di conformità dei fertilizzanti di cui all'art.1 d.lgs. n°75/2010.
- Inserimento nell'Elenco dei Laboratori della Regione Sicilia per le attività analitiche di autocontrollo alimentare, di cui al D.L.G. n° 0595/14 del 09/04/2014
- Laboratorio Accreditato ACCREDITA n° 0439 (UNI CEI EN ISO/IEC 17025)



UNI EN ISO 9001:2008
UNI EN ISO 14001:2004



SISTEMI DI GESTIONE
CERTIFICATI

Spett. Libero consorzio Comunale di Ragusa
Viale del Fante 97100 (RG)

POTENZIAMENTO DEI COLLEGAMENTI STRADALI FRA LA SS115 TRATTO COMISO-VITTORIA, IL NUOVO AEROPORTO DI COMISO E LA SS514 RAGUSA-CATANIA

Indagini sulla componente paesaggio
1° Campagna Ante operam (agosto 2016)

SCHEDE DI RILIEVO PAESAGGIO
SCHEDA DI RILIEVO PAE-CG-01

SCHEDA DI RILIEVO N.001

LOCALIZZAZIONE DEL PUNTO DI MISURA – PAESAGGIO	
Codice punto di misura: PAE-CG-01	Fase del monitoraggio: Ante Operam
Indirizzo: Mostrazzi Piccola	Località: Mostrazzi Piccola
Comune: Comiso	Provincia: Ragusa
Regione: Sicilia	Tipo di indagine: Tipologia B
Corrispondenza Tratto: Da km 8100 a km 8300	
Tipologia di recettore: Fascia fluviale di tutela paesaggistica	
Note: Torrente Cava del Bosco	
Attività di costruzione in corso: Nessuna attività di cantiere.	
<p>Caratteristiche paesaggistiche: <i>l'area identificata con codice PAE-CG-01 si trova nella parte iniziale del tracciato in corrispondenza del km 8.120. L'area è caratterizzata dalla presenza di una vecchia masseria chiamata "Mostrazzi piccola" in località Contrada Piano di Mola. La masseria ricade a circa 60 metri dal tracciato stradale e le stessa è classificata come classe di D1 di bassa rilevanza. Sull'area in esame è presente una vasta area coltivata a grano lambita da alcune colture arboree principalmente ulivi, sul lato orientale si trovano colture di fico d'india e vigneti. L'area PAE-CG-01 è inoltre caratterizzata dalla presenza ecosistemi più sensibili al processo di alterazione dell'habitat quali ambiti fluviali. Qui è presente il torrente cava del Bosco con la vegetazione tipica delle aree umide e le specie animali legate all'acqua per la riproduzione e crescita larvale.</i></p>	





LOCALIZZAZIONE GEOGRAFICA			
Punto: PAE-CG-01-A	X:464796.15	Y:4065066.21	
Distanza dal tracciato (m):	E:14°36'15.62''	N:37°0'3.91''	
Accesso al punto di misura: è possibile accedere al punto di misura da un varco di accesso al campo coltivato grano. Il varco di accesso ben visibile si incontra percorrendo strada provinciale n. 5, poco prima della masseria sulla destra.		Ostacoli presenti: non sono stati rilevati ostacoli durante la fase di rilievo	
Dinamico	Viabilità nr.	Statico X	Direzione 350° N
Vista nr.: 1	Data e ora del rilievo: 4/8/2016 ore 9.00		

LOCALIZZAZIONE GEOGRAFICA			
Punto: PAE-CG-01-B	X:464943.63	Y:4065159.71	
Distanza dal tracciato (m):	E:14°36'21.59''	N:37°0'6.95''	
Accesso al punto di misura: è possibile accedere al punto di misura da un varco di accesso al campo coltivato grano. Il varco di accesso ben visibile si incontra su una strada che costeggia l'aeroporto di Comiso dopo 200 m circa dall'aver lasciato la Strada provinciale n.5. il varco si trova sulla sinistra lasciandosi l'aeroporto sulla destra.		Ostacoli presenti: non sono stati rilevati ostacoli durante la fase di rilievo	
Dinamico	Viabilità nr.	Statico X	Direzione 249° N
Vista nr.: 2	Data e ora del rilievo: 4/8/2016 ore 9.40		

LOCALIZZAZIONE GEOGRAFICA			
Punto: PAE-CG-01-C	X:464943.54	Y:4095342.19	
Distanza dal tracciato (m):	E:14°36'12.82''	N:37°0'12.86	
Accesso al punto di misura: è possibile accedere al punto di misura da uno stretto vicolo adiacente la masseria mostrazzi piccola, il primo che ci incrocia sulla destra percorrendo la strada provinciale n.5		Ostacoli presenti: Vegetazione alta sulla parte destra del rilievo in corrispondenza della masseria	
Dinamico	Viabilità nr.	Statico X	Direzione 142° N
Vista nr.: 3	Data e ora del rilievo: 4/8/2016 ore 10.00		

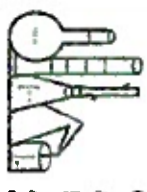

Clusita
Analisi
Deposizione
Asque S.n.c.
arilago@clusa.it
071/711897

- Autorizzazione Ministero Politiche Agricole e Forestali per analisi nel Settore Oleicolo D.M. 04-11-2008
- Autorizzazione Ministero Politiche Agricole e Forestali per analisi nel Settore Vitivinicolo D.M. 14-01-2009
- Iscrizione nel elenco Regionale n. 01/4.B. dei Laboratori abilitati ad eseguire le attività di analisi
- nell'ambito del Autocentro Attrezzatura di cui al D.A. n. 476/2007
- inserimento tra i "Tecnici Competenti" di cui al punto 7 art. n. 2 della Legge Quadro sull'inquinamento
- incarico per la redazione dei "Piani di Risanamento Acustico"
- inserimento tra i laboratori del settore del controllo dei materiali da polveri contenenti amianto di cui al D.L. 07/07/1997

PROVINCIA REGIONALE DI RAGUSA
Potenziamento dei collegamenti stradali fra la SS115 tratto Comiso-Vittoria,
il nuovo aeroporto di Comiso e la SS514 Ragusa-Catania

PLANIMETRIA CON INDICAZIONE DEI PUNTI DI RIPRESA DELLA COMPONENTE PAESAGGIO

PUNTO DI CAMPIONAMENTO "PAE-01" DATA 4-8-2016



● pae-01
Area di interesse paesaggistico

1:2.500

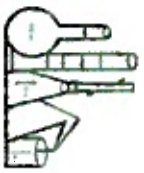

Clusina
Acquedotto Regionale Siciliano
Acque S.p.A.
 di Ragusa S.p.A.

* Autorizzazione Ministero Politiche Agricole e Forestali per analisi nel Settore di Ricerca D.M. 04/14/2008
 * Autorizzazione Regione Siciliana n. 01/AB del Laboratorio abilitato ad eseguire le attività di analisi nell'ambito dell'Autorizzazione Ministeriale di cui al D.A. n. 478/2007
 * Insieme con il "Tecnico Competente" di cui al punto 7 art. n. 2 della Legge Quadro sull'inquinamento acustico per la redazione dei "Piani di Risanamento Acustico"
 * Insieme con i laboratori di cui al punto 7 art. n. 2 della Legge Quadro sull'inquinamento acustico per la redazione dei "Piani di Risanamento Acustico" n. 07/07/1997

PROVINCIA REGIONALE DI RAGUSA
Potenziamento dei collegamenti stradali fra la SS115 tratto Comiso-Vittoria,
il nuovo aeroporto di Comiso e la SS514 Ragusa-Catania

PLANIMETRIA CON INDICAZIONE DEI PUNTI DI RIPRESA DELLA COMPONENTE PAESAGGIO
PUNTO DI CAMPIONAMENTO "PAE-01" DATA 4-8-2016

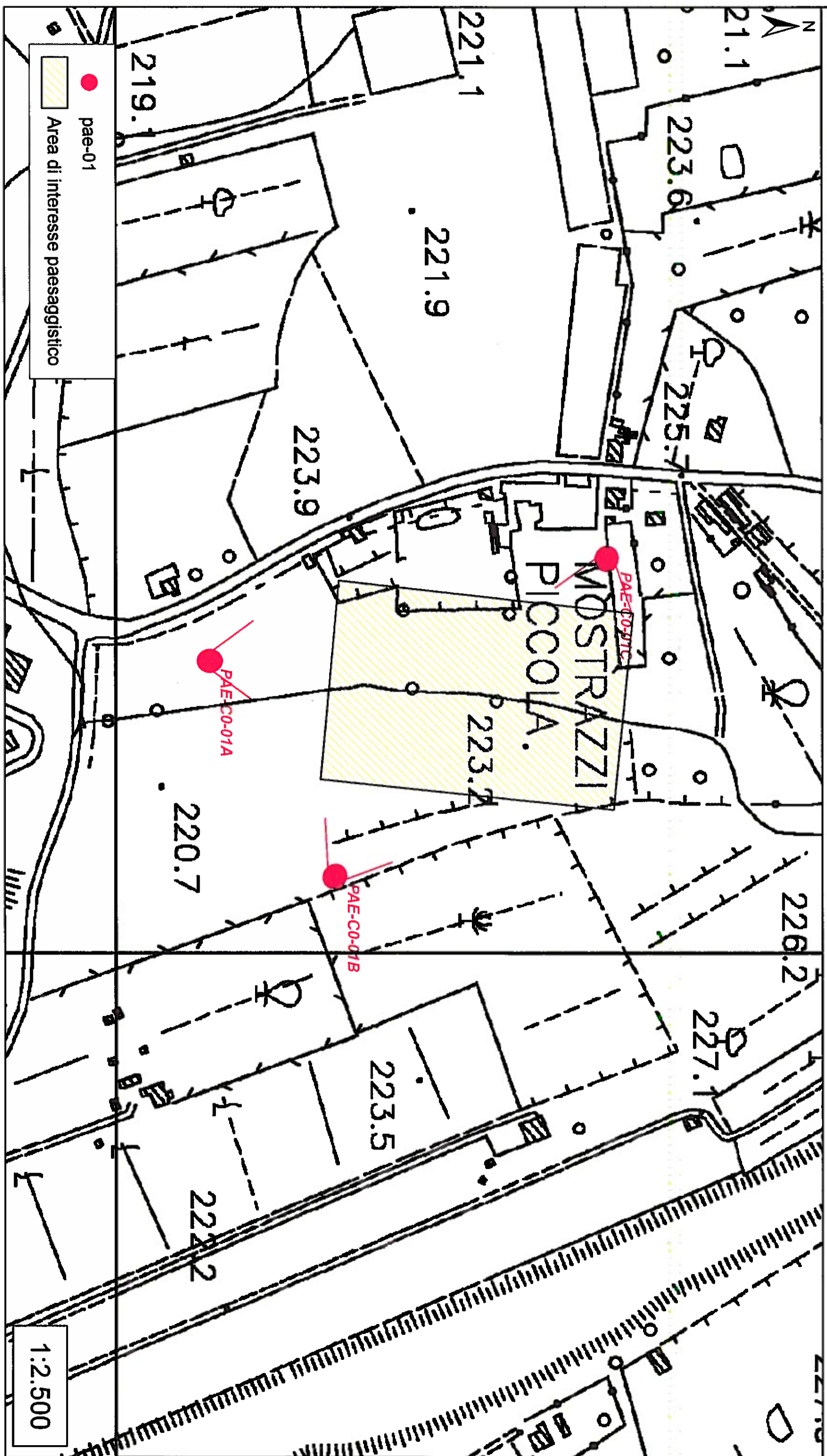



**Chimica
Applicata
Depurazione
Acque s.n.c.**
di Filippo Giglio & C.

- > Autorizzazione Ministero Politiche Agricole Alimentari e Forestali per analisi nel Settore Olicole D.M. 6-4-2011
- > Inserimento tra i "Tecnici Competenti" di cui al punto 7 art. n° 2 della Legge Quadro sull'inquinamento acustico per la redazione dei "Piani di Ri-arranamento Acustico"
- > Inserimento tra i laboratori atti al rilievo dei materiali e/o polveri contenenti amianto di cui al D.M. 07/07/1997
- > Laboratorio qualificato dal Ministero della Salute a svolgere attività analitiche relativamente alle metodiche in microscopia ottica in contrasto di fase MOCF Aerndt periferi
- > Laboratorio Accreditato ACCREDIA n° 0439 (UNI CEI EN ISO/IEC 17025)



VISTA FOTOGRAFICA

Punto di monitoraggio: **PAE-CG-01**

Vista fotografica **A**

Fase di monitoraggio: **Ante operam**



Punto di monitoraggio: **PAE-CG-01**

Vista fotografica **B**

Fase di monitoraggio: **Ante operam**



Punto di monitoraggio: **PAE-CG-01**

Vista fotografica **C**

Fase di monitoraggio: **Ante operam**



Componente paesaggio



Chimica
Applicata
Depurazione
Acque S.n.c.
di Filippo Giglio & C.

- Autorizzazione Ministero Politiche Agricole Alimentari e Forestali per analisi nel Settore Oleicolo D.M. 06/04/2011 (Rinnovo del 04/05/2015)
- Inserimento Elenco "Tecnici Competenti" p.to 7 art. 2 Legge 26/10/95 n°447 "Inquinamento acustico"
- Inserimento Elenco Laboratori riconosciuti per le analisi nel settore ambiente, di cui al D.M. 07/07/1997
- Inserimento Elenco laboratori riconosciuti dal Ministero della Salute per la determinazione quantitativa delle fibre di amianto aerodisperse
- Inserimento nell'Elenco dei laboratori riconosciuti dal Ministero Politiche Agricole Alimentari e Forestali per la verifica di conformità dei fertilizzanti di cui all'art.1 d.lgs. n°75/2010.
- Inserimento nell'Elenco dei Laboratori della Regione Sicilia per le attività analitiche di autocontrollo alimentare, di cui al D.D.G. n° 8595/14 del 09/04/2014
- Laboratorio Accreditato ACCREDITIA n° 0439 (UNI CEI EN ISO/IEC 17025)



UNI EN ISO 9001:2008
UNI EN ISO 14001:2004



SISTEMI DI GESTIONE
CERTIFICATI

Spett. Libero consorzio Comunale di Ragusa
Viale del Fante 97100 (RG)

POTENZIAMENTO DEI COLLEGAMENTI STRADALI FRA LA SS115 TRATTO COMISO-VITTORIA, IL NUOVO AEROPORTO DI COMISO E LA SS514 RAGUSA-CATANIA

Indagini sulla componente paesaggio
I° Campagna Ante operam (agosto 2016)

SCHEDE DI RILIEVO PAESAGGIO
SCHEDE DI RILIEVO PAE-CG-02

SCHEDA DI RILIEVO N.002

LOCALIZZAZIONE DEL PUNTO DI MISURA – PAESAGGIO	
Codice punto di misura: PAE-CG-02	Fase del monitoraggio: Ante Operam
Indirizzo: Piano di Mola	Località: Piano di Mola
Comune: Chiaromonte-Gulfi	Provincia: Ragusa
Regione: Scilia	Tipo di indagine: Tipologia A
Corrispondenza Tratto: Da km 8800 a km 9100	
Tipologia di recettore: Intervento a verde di progetto	
Note: Area del cavalcavia km 8+900 ca	
Attività di costruzione in corso: Nessuna attività di cantiere.	
Caratteristiche paesaggistiche: <i>l'area identificata con codice PAE-CG-02 è interessata dalla realizzazione di uno svincolo. Sull'area in esame è presente una vasta area coltivata a grano lambita da alcuni filari poco significativi colture arboree quali ulivi e mandorli. L'area non presenta particolari aspetti di pregio naturalistico</i>	

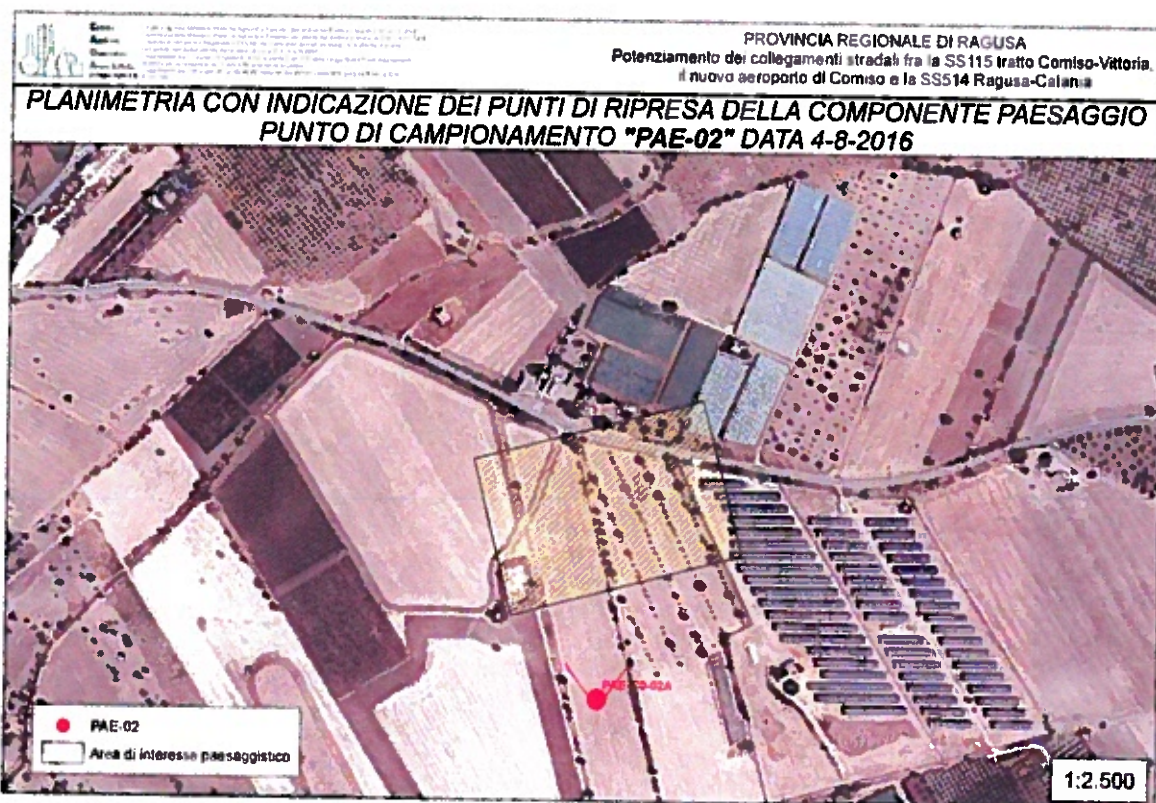



LOCALIZZAZIONE GEOGRAFICA			
Punto: PAE-CG-02-A	X:465408.11	Y:4095521.08	
Distanza dal tracciato (m):	E:14°36'40.30''	N:37°0'18.76''	
Accesso al punto di misura: per accedere al punto di misura bisogna imboccare la strada provinciale n. 82 alla rotonda con la SP 52 in direzione Chiaramonte Gulfi. Dopo circa 500 m si incontra sulla destra una carrareccia che attraverso i campi conduce al punto di misura		Ostacoli presenti: non sono stati rilevati ostacoli durante la fase di rilievo	
Dinamico	Viabilità nr.	Statico <input checked="" type="checkbox"/>	Direzione 337° N
Vista nr.: 1	Data e ora del rilievo: : 4/8/2016 ore 10.45		

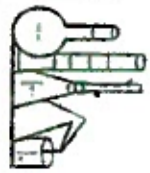

Chimica
- Autorizzazione Ministero Politiche Agricole e Forestali per analisi nel Settore Circolo D.M. 04-11-2006
Analisi
- Autorizzazione Ministero Politiche Agricole e Forestali per analisi nel Settore Vitevinicolo D.M. 14-01-2009
Disseminazione
- Iscrizione nel Registro Regionale n° 0714/B, del Laboratorio abilitato ad eseguire le attività di analisi nell'ambito del Autocentro Agrario, di cui al D.A. n° 4782007
Acqua S.n.c.
- Inquadramento tra i laboratori del Piano di Risanamento Acustico
- Inquadramento tra i laboratori atti al rilievo dei motori ed i motori contenuti: annesso al D.M. 07/07/1997

PROVINCIA REGIONALE DI RAGUSA

**Potenziamento dei collegamenti stradali fra la SS115 tratto Comiso-Vittoria,
il nuovo aeroporto di Comiso e la SS514 Ragusa-Catania**

PLANIMETRIA CON INDICAZIONE DEI PUNTI DI RIPRESA DELLA COMPONENTE PAESAGGIO PUNTO DI CAMPIONAMENTO "PAE-02" DATA 4-8-2016



● PAE-02

▨ Area di interesse paesaggistico

1:2.500

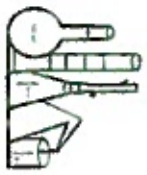

Camlin
Audit
Dispositivi
Acque S.n.c.
Attempo s.p.a. s.r.l.
070711594

- Autorizzazione Ministeriale Agricole e Forestali per analisi nel Settore Ortofrutticolo D.M. 04-11-2008
- Autorizzazione Regionale Politiche Agricole e Forestali per analisi nel Settore Vitivinicolo D.M. 14-01-2009
- Istruzione dell'Autocollante Armatore di cui al D.A. n. 472007
- Istruzione del Tecnico Competente di cui al punto 7 art. 2 della Legge Quadro sull'Inquinamento Acustico per la redazione dei "Piani di Risanamento Acustico"
- Istruzione dei laboratori per il rilevamento dei polveri sottili (particolato) di cui al D.M. 07/07/1997

PROVINCIA REGIONALE DI RAGUSA
Potenziamento dei collegamenti stradali fra la SS115 tratto Comiso-Vittoria,
il nuovo aeroporto di Comiso e la SS514 Ragusa-Catania

PLANIMETRIA CON INDICAZIONE DEI PUNTI DI RIPRESA DELLA COMPONENTE PAESAGGIO PUNTO DI CAMPIONAMENTO "PAE-02" DATA 4-8-2016

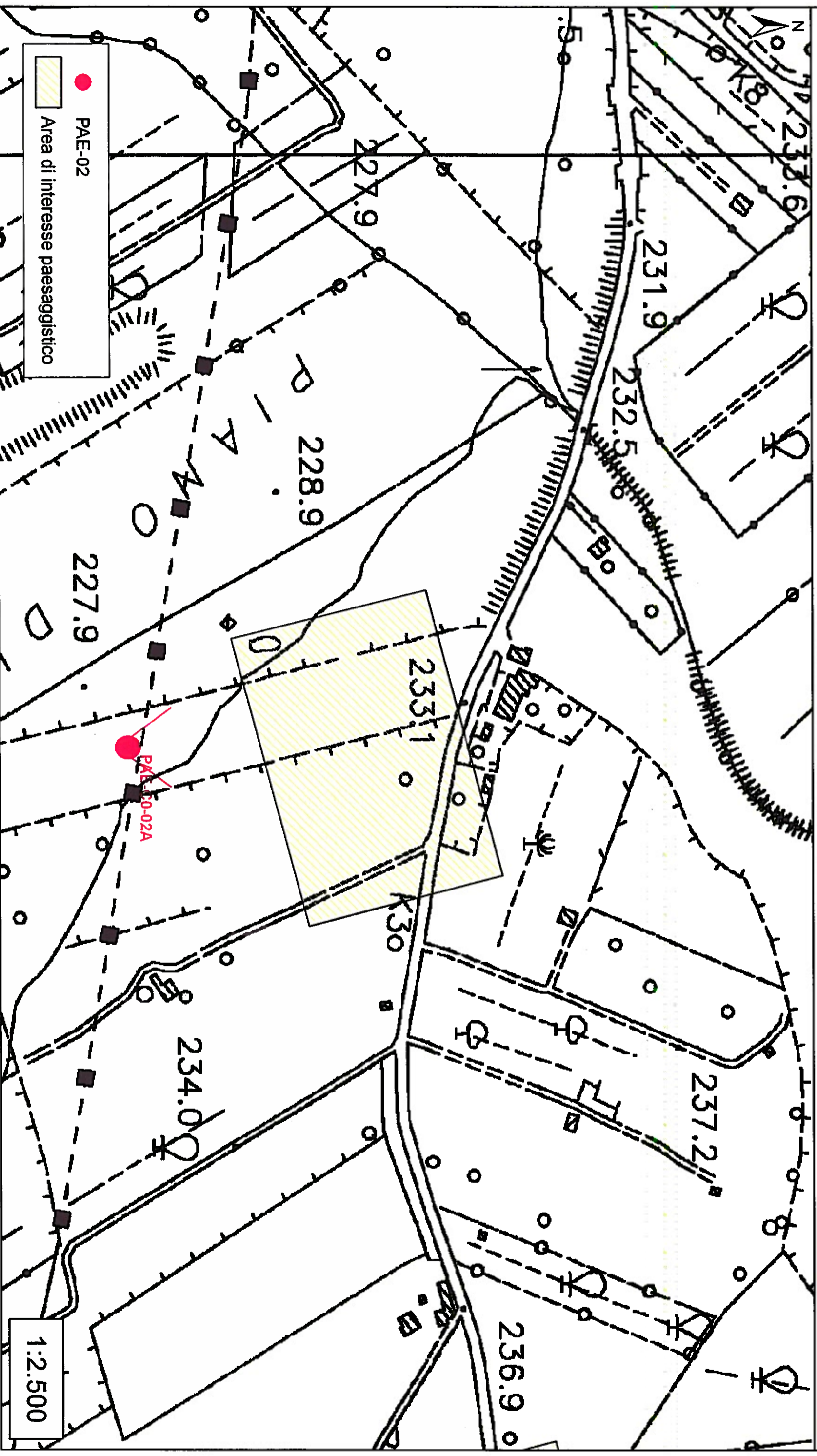



**Chimica
Applicata
Depurazione
Acque s.r.l.**
di Filippo Giglio & C.

- > Autorizzazione Ministero Politiche Agricole Alimentari e Forestali per analisi nel Settore Oleicolo D.M. 6-4-2011
- > Inquadramento tra i "Tecnicisti Competenti" di cui al punto 7 art. n° 2 della Legge Quadro sull'inquinamento acustico per la redazione dei "Piani di Risanamento Acustico"
- > Inquadramento tra i laboratori atti al rilievo dei materiali e/o polveri contenenti amianto di cui al D.M. 07/07/1997
- > Laboratorio qualificato dal Ministero della Salute a svolgere attività analitiche relativamente alle metodiche in microscopia ottica in contrasto di fase MOCF Aerodispersi
- > Laboratorio Accreditato ACCREDIA n° 0439 (UNI CEI EN ISO/IEC 17025)



VISTA FOTOGRAFICA

Punto di monitoraggio: **PAE-CG-02**

Vista fotografica **A**

Fase di monitoraggio: **Ante operam**



Componente paesaggio



Chimica
Applicata
Depurazione
Acqua S.n.C.
di Filippo Giglio & C.

- Autorizzazione Ministero Politiche Agricole Alimentari e Forestali per analisi nel Settore Oleicolo D.M. 06/04/2011 (Rinnovo del 04/05/2015)
- Inserimento Elenco "Tecnici Competenti" p.to 7 art. 2 Legge 26/10/95 n°447 "Inquinamento acustico"
- Inserimento Elenco Laboratori riconosciuti per le analisi nel settore amianto, di cui al D.M. 07/07/1997
- Inserimento Elenco laboratori riconosciuti dal Ministero della Salute per la determinazione quantitativa delle fibre di amianto aerodisperse
- Inserimento nell'Elenco dei laboratori riconosciuti dal Ministero Politiche Agricole Alimentari e Forestali per la verifica di conformità dei fertilizzanti di cui all'art.1 d.lgs. n°75/2010.
- Inserimento nell'Elenco dei Laboratori della Regione Sicilia per le attività analitiche di autocontrollo alimentare, di cui al D.D.G. n° 0595/14 del 09/04/2014
- Laboratorio Accreditato ACCREDIA n° 0439 (UNI CL1 EN ISO/IEC 17025)



UNI EN ISO 9001:2008
UNI EN ISO 14001:2004



SISTEMI DI GESTIONE
CERTIFICATI

Spett. Libero consorzio Comunale di Ragusa
Viale del Fante 97100 (RG)

POTENZIAMENTO DEI COLLEGAMENTI STRADALI FRA LA SS115 TRATTO COMISO-VITTORIA, IL NUOVO AEROPORTO DI COMISO E LA SS514 RAGUSA-CATANIA

Indagini sulla componente paesaggio
1° Campagna Ante operam (agosto 2016)

SCHEDE DI RILIEVO PAESAGGIO
SCHEDE DI RILIEVO PAE-CG-03

SCHEDA DI RILIEVO N.003

LOCALIZZAZIONE DEL PUNTO DI MISURA – PAESAGGIO	
Codice punto di misura: PAE-CG-03	Fase del monitoraggio: Ante Operam
Indirizzo: C. Bertini	Località: C. Bertini
Comune: Chiaromonte-Gulfi	Provincia: Ragusa
Regione: Sicilia	Tipo di indagine: Tipologia A
Corrispondenza Tratto: Da km 9400 a km 9700	
Tipologia di recettore: Intervento a verde di progetto, barriera antirumore, presenza di un bene di interesse architettonico locale a ridosso del tracciato (casa rurale)	
Note: Area al Km 9+500 ca	
Attività di costruzione in corso: Nessuna attività di cantiere.	
Caratteristiche paesaggistiche: <i>l'area identificata con codice PAE-CG-03 si trova nella parte centrale del tracciato in corrispondenza del km 9+500. L'area è caratterizzata dalla presenza della Casa Bertini, in località Contrada Serravalle, nel Comune di Chiaromonte Gulfi. Ricade a circa 55 metri dal tracciato stradale in corrispondenza del km 9+550 ca. Si tratta di una casa rurale classificata come classe D2 di rilevanza bassa.</i>	
<i>L'area in esame è fortemente antropizzata e completamente coltivata. Si incontrano nella parte occidentale un campo coltivato a grano, alberi da frutta nella parte nord-orientale, vigneti nella porzione sud orientale e alberi da frutta e uliveti nella parte sud/sud-occidentale</i>	

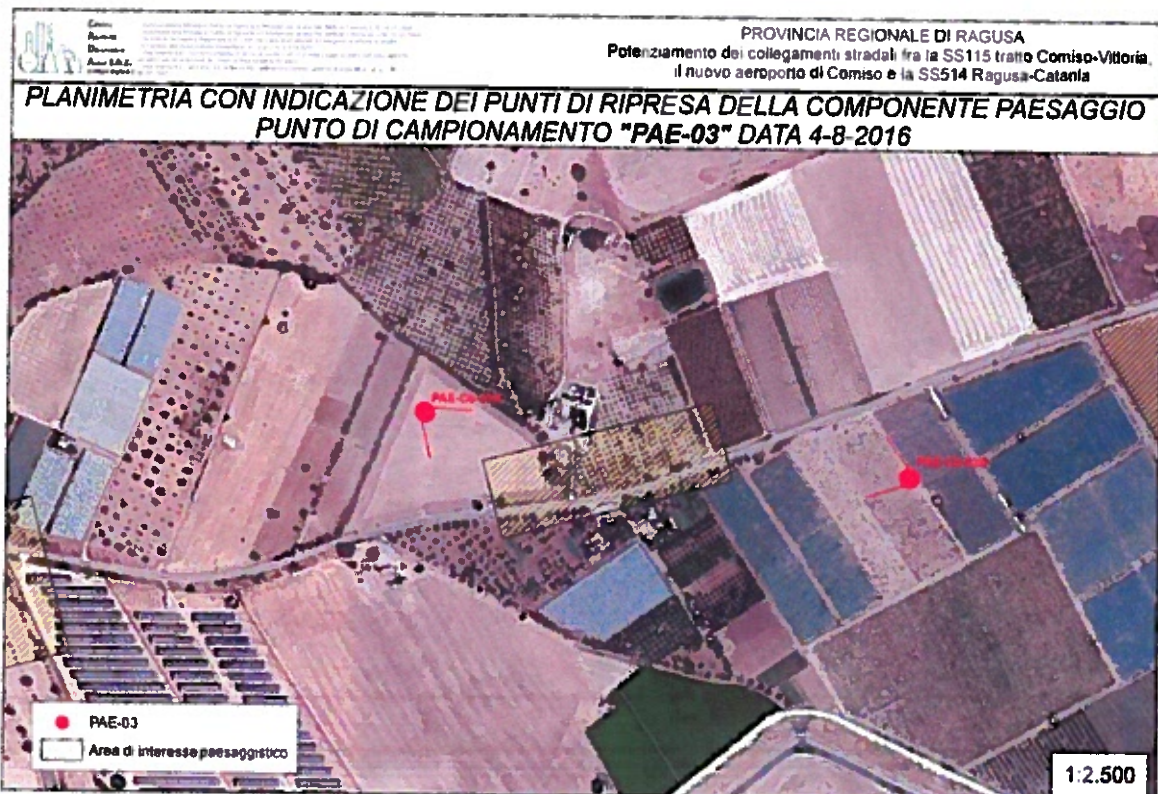



LOCALIZZAZIONE GEOGRAFICA			
Punto: PAE-CG-03-A	X:465839.04	Y:4095857.09	
Distanza dal tracciato (m):	E: 14°36'57.69''	N: 37°0'29.72''	
Accesso al punto di misura: per accedere al punto di misura bisogna imboccare la strada provinciale n. 82 alla rotonda con la SP 52 in direzione Chiaramonte Gulfi. Dopo circa 920 m si incontra sulla sinistra un ingresso al campo dal quale è stata effettuata la ripresa.		Ostacoli presenti: sulla destra del rilievo vegetazione fitta	
Dinamico	Viabilità nr.	Statico X	Direzione 146°N
Vista nr.: 1	Data e ora del rilievo: : 4/8/2016 ore 11.30		

LOCALIZZAZIONE GEOGRAFICA			
Punto: PAE-CG-03-B	X:466258.96	Y:4095807.02	
Distanza dal tracciato (m):	E:14°37'14.73''	N:37°0'28.15''	
Accesso al punto di misura: Accesso al punto di misura: per accedere al punto di misura bisogna imboccare la strada provinciale n. 82 alla rotonda con la SP 52 in direzione Chiaramonte Gulfi. Dopo circa 1300 m si incontra sulla destra un campo recintato con un cancello. Dallo stesso è possibile accedere al punto di misura.		Ostacoli presenti: non sono stati rilevati ostacoli durante la fase di rilievo	
Dinamico	Viabilità nr.	Statico X	Direzione 270° N
Vista nr.: 2	Data e ora del rilievo: : 4/8/2016 ore 12.00		

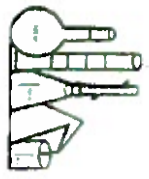

Camlin
Acquas
Dipartimento
Acque S.p.A.
di Rispes di S. C.

• Autorizzazione Ministero Politiche Agricole e Forestali per analisi nel Settore Giaccolo D.N. 04-11-2008
• Autorizzazione Ministero Politiche Agricole e Forestali per analisi nel Settore Vivinicolo D.M. 14-01-2009
• Licenziazione nell'elenco Regionale n. 01/LAB dei Laboratori abilitati ad eseguire le attività di analisi
• nel ambito dell'Autorizzazioe Alimenti, di cui al D.A. n. 47/82007
• Iscrizione nel Registro Competenti di cui al punto 7 art. n. 2 della Legge Quadro sull'inquinamento
• Iscrizione per la redazione del "Piani di Risanamento Acustico"
• Iscrizione nei Laboratori per il rilevamento dei materiali e/o polveri contenenti amianto di cui al D.M.
07/07/1997

PROVINCIA REGIONALE DI RAGUSA
Potenziamento dei collegamenti stradali fra la SS115 tratto Comiso-Vittoria,
il nuovo aeroporto di Comiso e la SS514 Ragusa-Catania

PLANIMETRIA CON INDICAZIONE DEI PUNTI DI RIPRESA DELLA COMPONENTE PAESAGGIO PUNTO DI CAMPIONAMENTO "PAE-03" DATA 4-8-2016

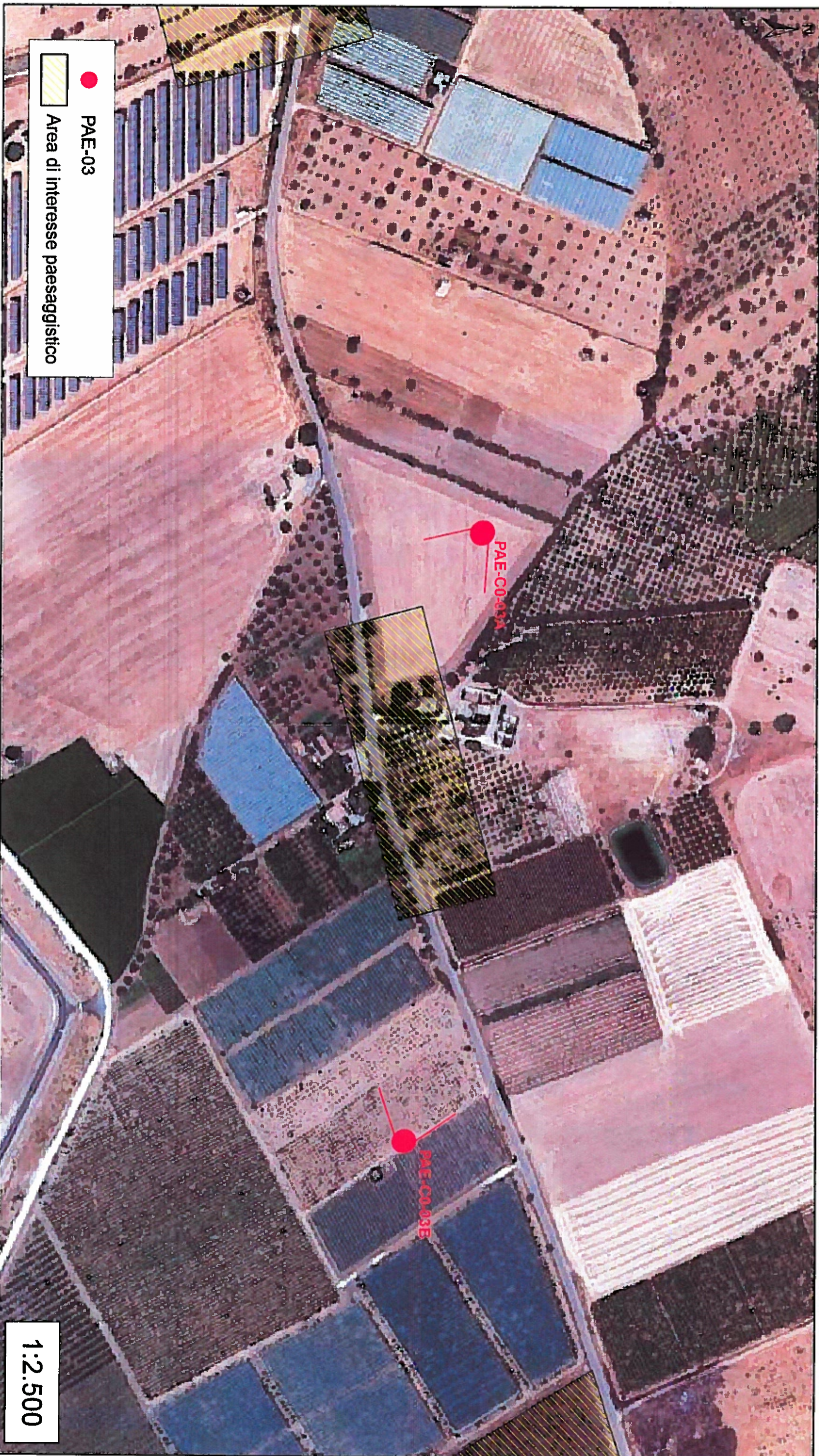

● PAE-03
▨ Area di interesse paesaggistico

1:2.500

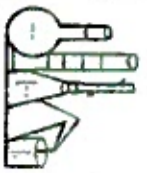

Cultura
- Autorizzazione Ministeriale Agricoltura e Foreste per analisi nel Settore Oleicolo D.M. 04-11-2008
- Autorizzazione Ministero Politiche Agricole e Forestali per analisi nel Settore Vitivinicolo D.M. 14-01-2009
- Iscrizione nell'elenco Regionale n. 0114/B del Laboratorio specializzato ad eseguire le attività di analisi nell'ambito dell'Azienda Agricola Ammarale, di cui al D.A. n. 478/2007
- Insieme con i "Tecnici Competenti" di cui al punto 7 art. n. 2 della Legge Quadro sull'inquinamento acustico per la redazione dei "Piani di Risanamento Acustico"
- Insieme con i laboratori atti al rilievo dei materiali e/o polveri contenenti amianto a cui al D.M. 07/07/1997
Analisi
Dipartimento
Agraria S.n.c.
di Ragusa di Ragusa

PROVINCIA REGIONALE DI RAGUSA
Potenziamento dei collegamenti stradali fra la SS115 tratto Comiso-Vittoria,
il nuovo aeroporto di Comiso e la SS514 Ragusa-Catania

PLANIMETRIA CON INDICAZIONE DEI PUNTI DI RIPRESA DELLA COMPONENTE PAESAGGIO PUNTO DI CAMPIONAMENTO "PAE-03" DATA 4-8-2016

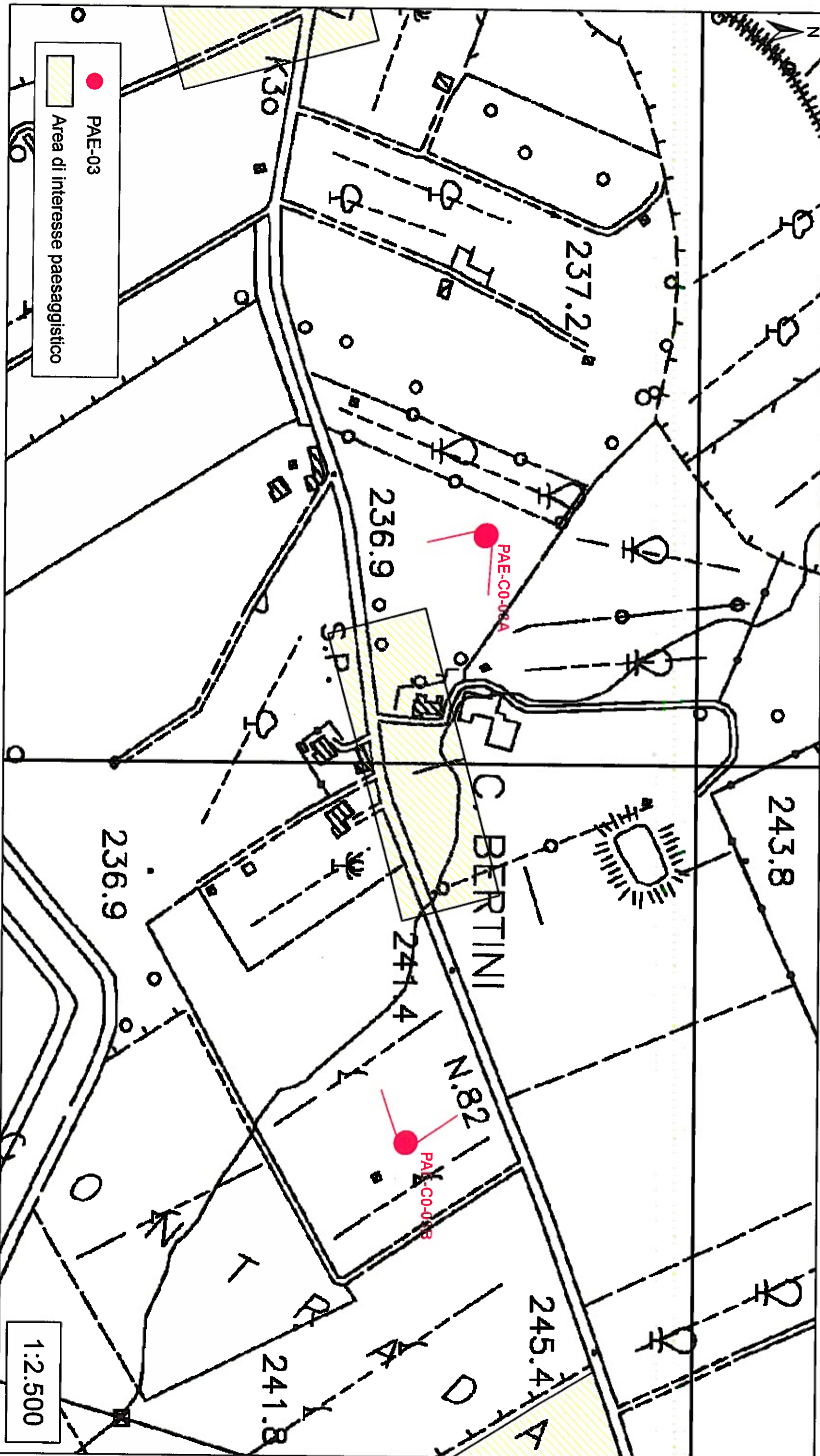



**Chimica
Applicata
Depurazione
Acque s.r.l.**
di Filippo Giglio & C.

- > Autorizzazione Ministero Politiche Agricole Alimentari e Forestali per analisi nel Settore Olicoleo D.M. 6-4-2011
- > Inquadramento tra i "Tecnici Competenti" di cui al punto 7 art. n° 2 della Legge Quattro sull'inquinamento acustico per la redazione dei "Piani di Inquadramento Acustico"
- > Inquadramento tra i laboratori atti al rilievo dei materiali e/o polveri contenenti ambiente di cui al D.M. 07/07/1997
- > Laboratorio qualificato dal Ministero della Salute a svolgere attività analitiche relativamente alle metodiche in microscopia ottica in contrasto di fase MOCF Aerodispersi
- > Laboratorio Accreditato ACCREDIA n° 0439 (UNI CEI EN ISO/IEC 17025)



VISTA FOTOGRAFICA

Punto di monitoraggio: **PAE-CG-03**

Vista fotografica **A**

Fase di monitoraggio: **Ante operam**



Punto di monitoraggio: **PAE-CG-03**

Vista fotografica **B**

Fase di monitoraggio: **Ante operam**



Componente paesaggio

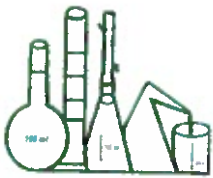

Chimica
Applicata
Depurazione
Acque S.n.C.
di Filippo Giglio & C.

- Autorizzazione Ministero Politiche Agricole Alimentari e Forestali per analisi nel Settore Oleicolo D.M. 06/04/2011 (Rinnovo del 04/05/2015)
- Inserimento Elenco "Tecniche Competenti" p.to 7 art. 2 Legge 26/10/95 n°447 "Inquinamento acustico"
- Inserimento Elenco Laboratori riconosciuti per le analisi nel settore amianto, di cui al D.M. 07/07/1997
- Inserimento Elenco laboratori riconosciuti dal Ministero della Salute per la determinazione quantitativa delle fibre di amianto aerodisperse
- Inserimento nell'Elenco dei laboratori riconosciuti dal Ministero Politiche Agricole Alimentari e Forestali per la verifica di conformità dei fertilizzanti di cui all'art. 1 d.lgs. n°752/10
- Inserimento nell'Elenco dei Laboratori della Regione Sicilia per le attività analitiche di autocontrollo alimentare, di cui al D.D.G. n° 0595/14 del 09/04/2014
- Laboratorio Accreditato ACCREDIA n° 0439 (UNI CEI EN ISO/IEC 17025)



UNI EN ISO 9001:2008
UNI EN ISO 14001:2004



SISTEMI DI GESTIONE
CERTIFICATI

*Spett. Libero consorzio Comunale di Ragusa
Viale del Fante 97100 (RG)*

**POTENZIAMENTO DEI COLLEGAMENTI STRADALI FRA LA SS115 TRATTO COMISO-
VITTORIA, IL NUOVO AEROPORTO DI COMISO E LA SS514 RAGUSA-CATANIA**

**Indagini sulla componente paesaggio
I° Campagna Ante operam (agosto 2016)**

**SCHEDE DI RILIEVO PAESAGGIO
SCHEDA DI RILIEVO PAE-CG-04**

SCHEMA DI RILIEVO N.004

LOCALIZZAZIONE DEL PUNTO DI MISURA - PAESAGGIO	
Codice punto di misura: PAE-CG-04	Fase del monitoraggio: Ante Operam
Indirizzo: K40 Mortilla	Località: C.da Serravalle
Comune: Chiaramonte-Gulfi	Provincia: Ragusa
Regione: Sicilia	Tipo di indagine: Tipologia A
Corrispondenza Tratto: Da km 10000 a km 1100	
Tipologia di recettore: Area di cantiere	
Note: Area al km 10+000 - 10+100 ca	
Attività di costruzione in corso: Nessuna attività di cantiere.	
<p>Caratteristiche paesaggistiche: l'area identificata con codice PAE-CG-04 si trova nella parte centrale del tracciato in corrispondenza del km 10+100 circa. L'area è caratterizzata dalla presenza di terreni coltivati in fase di rilievo, tuttavia, l'area destinata all'istallazione di cantiere risultava arata senza alcuna copertura vegetale. Al margine occidentale dell'area sono presenti dei significativi vigneti, il resto dell'area destinata alla coltivazione del grano risulta spoglia di qualsiasi essenza vegetale.</p>	





LOCALIZZAZIONE GEOGRAFICA			
Punto: PAE-CG-01-A	X:466548.99	Y:4095779.06	
Distanza dal tracciato (m):	E:14°37'26.43''	N:37°0'27.28''	
Accesso al punto di misura: Accesso al punto di misura: per accedere al punto di misura bisogna imboccare la strada provinciale n. 82 alla rotonda con la SP 52 in direzione Chiaramonte Gulfi. Dopo circa 1900 m si incontra sulla destra un cancello che porta alla casa Serravalle dal quale è possibile accedere al punto di misura.		Ostacoli presenti: non sono stati rilevati ostacoli durante la fase di rilievo	
Dinamico	Viabilità nr.	Statico X	Direzione 342° N
Vista nr.: 1		Data e ora del rilievo: : 4/8/2016 ore 13.30	

LOCALIZZAZIONE GEOGRAFICA			
Punto: PAE-CG-01-B	X:466456.18	Y:4096010.03	
Distanza dal tracciato (m):	E:14°37'22.63''	N:37°0'34.76''	
Accesso al punto di misura: Accesso al punto di misura: per accedere al punto di misura bisogna imboccare la strada provinciale n. 82 alla rotonda con la SP 52 in direzione Chiaramonte Gulfi. Dopo circa 1500 m si incontra sulla sinistra una sbarra in metallo dalla quale è possibile accedere al punto di misura.		Ostacoli presenti: presenza dei pilastri del cancello e della rete di recinzione che tuttavia non ostacoli la visuale	
Dinamico	Viabilità nr.	Statico X	Direzione 175° N
Vista nr.: 2		Data e ora del rilievo: : 4/8/2016 ore 14.25	

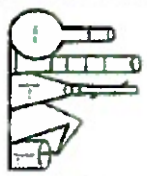

Chimica
Analitica
Diagnostica
Acque S.N.C.
di Stefano Di Iorio s.r.l. c. 07109/11897

- Autorizzazione Ministero Politiche Agricole e Forestali per analisi nel Settore Oleicolo D.M. 04-11-2008
- Autorizzazione Ministero Regionale e Forestali per analisi nel Settore Vitivinicolo D.M. 14-01-2009
- Iscrizione nell'elenco Regionale n. 014/AB del Laboratorio abilitato ad eseguire le attività di analisi nell'ambito dell'Autocentro Alimentare di cui al D.A. n. 478/2007
- Accordo tra i Tecnici Competenti di cui al punto 7 art. n. 2 della Legge Quadro sull'inquinamento acustico per la redazione del Piano di Risanamento Acustico
- Insestimento da laboratori atti al rilievo dei materiali e/o polveri contenenti amianto da cui al D.M. 07/09/1997

PROVINCIA REGIONALE DI RAGUSA
Potenziamento dei collegamenti stradali fra la SS115 tratto Comiso-Vittoria,
il nuovo aeroporto di Comiso e la SS514 Ragusa-Catania

PLANIMETRIA CON INDICAZIONE DEI PUNTI DI RIPRESA DELLA COMPONENTE PAESAGGIO PUNTO DI CAMPIONAMENTO "PAE-04" DATA 4-8-2016



● PAE-04

▨ Area di interesse paesaggistico

1:2.500

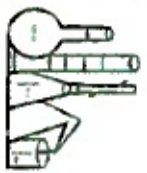

Chilena
Aplicadora
Dipartimento
Agropecuaria S.A.C.
diseño de p.a.c.

• Autorizzazione Ministeriale Agricola e Forestale per analisi nel Settore Oleicolo D.M. 04-11-2008
• Autorizzazione Ministeriale Regionale e Forestale per analisi nel Settore Vitivinicolo D.M. 14.01.2009
• Iscrizione nell'elenco Regionale n.01/AB del Laboratorio abilitati ad eseguire le attività di analisi
• Inquadramento nell'ambito dell'Autocertificato Alimentare di cui al D.A. n.478/2007
• Inquadramento tra i "Tecnici Competenti" di cui al punto 7 art. n.2 della Legge Quadro sull'inquinamento
• Accreditamento per la redazione dei "Piani di Risparmio Acustico"
• Inquadramento tra i laboratori atti al rilievo dei materiali e ai polveri contenenti amianto a cui al D.M. 07/07/1997

PROVINCIA REGIONALE DI RAGUSA
Potenziamento dei collegamenti stradali fra la SS115 tratto Comiso-Vittoria,
il nuovo aeroporto di Comiso e la SS514 Ragusa-Catania

PLANIMETRIA CON INDICAZIONE DEI PUNTI DI RIPRESA DELLA COMPONENTE PAESAGGIO PUNTO DI CAMPIONAMENTO "PAE-04" DATA 4-8-2016

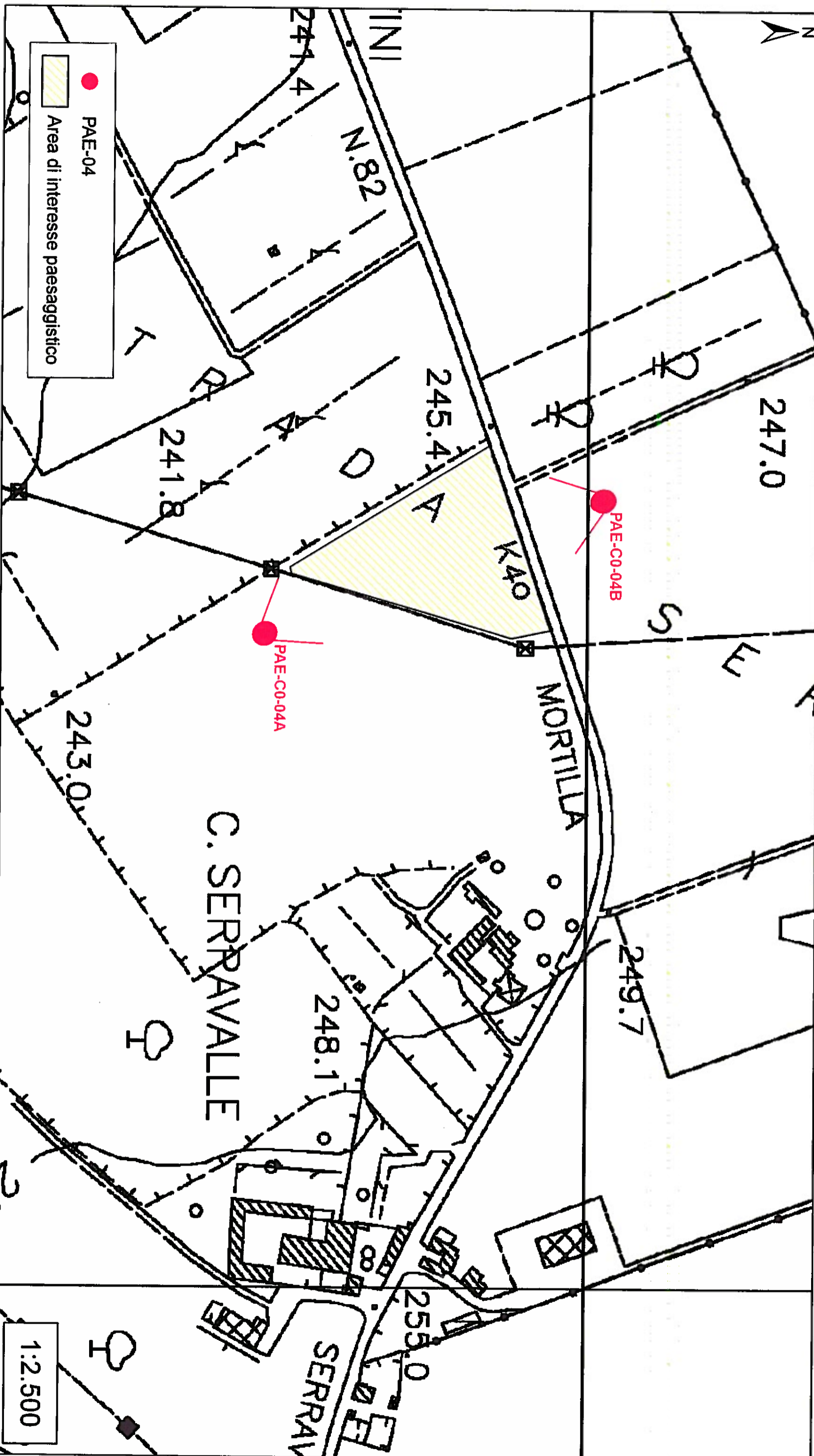

1:2.500

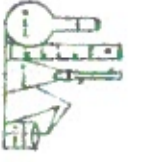

**Chimica
Applicata
Depurazione
Acque s.r.l.**
di Filippo Giglio & C.

- > Autorizzazione Ministero Politiche Agricole Alimentari e Forestali per analisi nel Settore Oleicolo D.M. 6-4-2011
- > Inquadramento tra i "Tecniche Competenti" di cui al punto 7 art. n° 2 della Legge Quadro sull'inquinamento acustico per la redazione dei "Piani di Riassetto Acustico"
- > Inserimento tra i laboratori atti al rilievo dei materiali e/o polveri contenenti amianto di cui al D.M. 07/07/1997
- > Laboratorio qualificato dal Ministero della Salute a svolgere attività analitiche relativamente alle metodiche in microscopia ottica in contrasto di fase MOCF Aerodiffuseri
- > Laboratorio Accreditato ACCREDIA n° 0439 (UNI CEI EN ISO/IEC 17025)



VISTA FOTOGRAFICA

Punto di monitoraggio: **PAE-CG-04**

Vista fotografica **A**

Fase di monitoraggio: **Ante operam**



Punto di monitoraggio: **PAE-CG-04**

Vista fotografica **B**

Fase di monitoraggio: **Ante operam**



Componente paesaggio



Chimica
Applicata
Depurazione
Acque S.n.c.
di Filippo Giglio & C.

- Autorizzazione Ministero Politiche Agricole Alimentari e Forestali per analisi nel Settore Oleicolo D.M. 06/04/2011 (Rinnovo del 04/05/2015)
- Inserimento Elenco "Tecnici Competenti" p.to 7 art. 2 Legge 26/10/95 n°447 "Inquinamento acustico"
- Inserimento Elenco Laboratori riconosciuti per le analisi nel settore amianto, di cui al D.M. 07/07/1997
- Inserimento Elenco laboratori riconosciuti dal Ministero della Salute per la determinazione quantitativa delle fibre di amianto aerodisperse
- Inserimento nell'Elenco dei laboratori riconosciuti dal Ministero Politiche Agricole Alimentari e Forestali per la verifica di conformità dei fertilizzanti di cui all'art.1 d.lgs. n°75/2010.
- Inserimento nell'Elenco dei Laboratori della Regione Sicilia per le attività analitiche di autocontrollo alimentare, di cui al D.D.C.F. n° 0595/14 del 09/04/2014
- Laboratorio Accreditato ACCREDITA n° 0439 (UNI CEI EN ISO/IEC 17025)



UNI EN ISO 9001:2008
UNI EN ISO 14001:2004



SISTEMI DI GESTIONE
CERTIFICATI

Spett. Libero consorzio Comunale di Ragusa
Viale del Fante 97100 (RG)

POTENZIAMENTO DEI COLLEGAMENTI STRADALI FRA LA SS115 TRATTO COMISO-VITTORIA, IL NUOVO AEROPORTO DI COMISO E LA SS514 RAGUSA-CATANIA

Indagini sulla componente paesaggio
I° Campagna Ante operam (agosto 2016)

SCHEDE DI RILIEVO PAESAGGIO
SCHEDA DI RILIEVO PAE-CG-05



LOCALIZZAZIONE GEOGRAFICA			
Punto: PAE-CG-05-A	X:467362.42	Y:4096201.17	
Distanza dal tracciato (m):	E:14°37'59.26''	N:37°0'41.08''	
Accesso al punto di misura: per accedere al punto di misura bisogna imboccare la strada provinciale n. 82 alla rotonda con la SP 52 in direzione Chiaramonte Gulfi. Dopo circa 2500 m bisogna abbandonare la SP82 e imboccare una stradina sulla sinistra, dopo 150 si gira di nuovo a sinistra e si percorre la strada per circa 170 m il punto è sulla strada		Ostacoli presenti: Presenza di muro di recinzione sulla sinistra della visuale e di vegetazione e sulla destra della stessa visuale	
Dinamico	Viabilità nr.	Statico X	Direzione 159°N
Vista nr.: 1		Data e ora del rilievo: : 4/8/2016 ore 15.10	

LOCALIZZAZIONE GEOGRAFICA			
Punto: PAE-CG-05-B	X:467486.59	Y:4096073.98	
Distanza dal tracciato (m):	E:14°38'4.30''	N:37°0'36.94''	
Accesso al punto di misura: per accedere al punto di misura bisogna imboccare la strada provinciale n. 82 alla rotonda con la SP 52 in direzione Chiaramonte Gulfi. Dopo circa 2500 m bisogna abbandonare la SP82 e imboccare una stradina sulla sinistra, dopo 150 si prosegue dritto per 50 m il punto è sulla strada		Ostacoli presenti: presenza di un parco fotovoltaico sulla sinistra della visuale	
Dinamico	Viabilità nr.	Statico X	Direzione 234°N
Vista nr.: 2		Data e ora del rilievo: : 4/8/2016 ore 15.35	

LOCALIZZAZIONE GEOGRAFICA			
Punto: PAE-CG-05-C	X:497534.69	Y: 4065878.05	
Distanza dal tracciato (m):	E:14°38'6.31''	N:37°0'30.62''	
Accesso al punto di misura: per accedere al punto di misura bisogna imboccare la strada provinciale n. 82 alla rotonda con la SP 52 in direzione Chiaramonte Gulfi. Dopo circa 2500 m bisogna proseguire sulla destra sempre sulla SP82 si percorre la strada per circa 200 m il punto è sulla strada in corrispondenza del casotto del parco fotovoltaico		Ostacoli presenti: presenza di vegetazione nella parte centrale e sinistra della visuale, presenza della cabina di trasformazione del parco fotovoltaico sulla destra	
Dinamico	Viabilità nr.	Statico X	Direzione 307°N
Vista nr.: 3		Data e ora del rilievo: : 4/8/2016 ore 16.05	

LOCALIZZAZIONE GEOGRAFICA			
Punto: PAE-CG-05-D	X:467291.89	Y:4095847.96	
Distanza dal tracciato (m):	E:14°37'56.48"	N:37°0'29.61"	
Accesso al punto di misura: per accedere al punto di misura bisogna imboccare la strada provinciale n. 82 alla rotonda con la SP 52 in direzione Chiaramonte Gulfi. Dopo circa 2400 m si incontra sulla destra una piazzola di sosta in pietra che corrisponde al punto di rilievo		Ostacoli presenti: non sono stati rilevati ostacoli durante la fase di rilievo	
Dinamico	Viabilità nr.	Statico X	Direzione 249°N
Vista nr.: 4		Data e ora del rilievo: : 4/8/2016 ore 16.30	

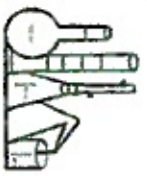

Chimico
Appuntato
Dipartimento
Aquar S.n.c.
Arrepa s.p.a. s.r.l.

· Autorizzazione Ministero Politiche Agricole e Forestali per analisi nel Settore Ole-cio D.M. 04-11-2008
· Autorizzazione Ministero Politiche Agricole e Forestali per analisi nel Settore Vitivinicolo D.M. 14-01-2009
· Iscrizione nell'elenco Regionale n. 01/A.B. dei Laboratori abilitati ad eseguire le analisi di analisi
· Iscrizione nell'elenco Regionale n. 01/A.B. dei Laboratori abilitati ad eseguire le analisi di analisi
· Iscrizione nel Registro Nazionale dei Tecnici Competenti da cui al D.A. n. 478/2007
· Iscrizione per la redazione dei "Piani di Risanamento Acustico"
· Iscrizione nei laboratori per il rilevamento dei materiali ed i polveri sottili secondo il D.M. 07/07/1997

PROVINCIA REGIONALE DI RAGUSA
Potenziamento dei collegamenti stradali fra la SS115 tratto Comiso-Vittoria,
il nuovo aeroporto di Comiso e la SS514 Ragusa-Catania

PLANIMETRIA CON INDICAZIONE DEI PUNTI DI RIPRESA DELLA COMPONENTE PAESAGGIO PUNTO DI CAMPIONAMENTO "PAE-05" DATA 4-8-2016

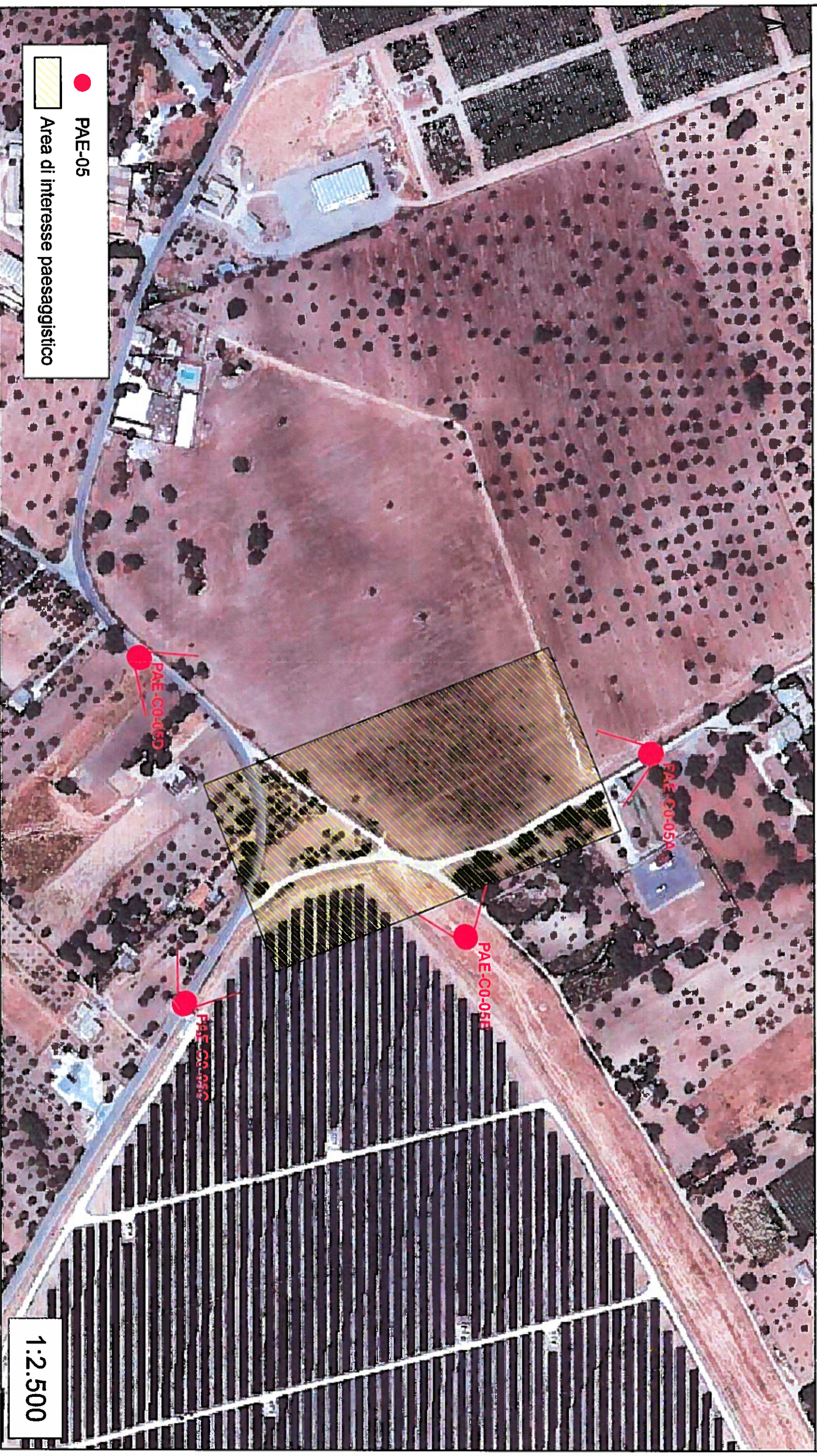

1:2.500

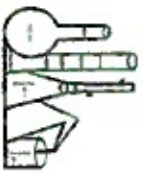

Chiamata
Appalto
Dipartimento
Acque S.n.c.
di Ripeto Spida s.r.l.

· Autorizzazione Ministero Agricoltura e Foreste per analisi nel Settore Orceolo D.M. 04.14.2008
· Autorizzazione Ministero Agricoltura e Foreste per analisi nel Settore Vivinco D.M. 14.01.2009
· Istruzione nell'elenco Regionale n. 01/LAB. dei Laboratori abilitati ad eseguire le attività di analisi
nell'ambito dell'Autocertificazione Alimtare, di cui al D.A. n. 478/2007
· Insieme con la redazione del "Piano di Risanamento Acustico"
· Insieme con la redazione del "Piano di Risanamento Acustico"
· Insieme con i laboratori siti al numero dei materiali ed i poteri contenuti ammonta di cui al D.M.
07/07/1997

PROVINCIA REGIONALE DI RAGUSA
Potenziamento dei collegamenti stradali fra la SS115 tratto Comiso-Vittoria,
il nuovo aeroporto di Comiso e la SS514 Ragusa-Catania

PLANIMETRIA CON INDICAZIONE DEI PUNTI DI RIPRESA DELLA COMPONENTE PAESAGGIO PUNTO DI CAMPIONAMENTO "PAE-05" DATA 4-8-2016

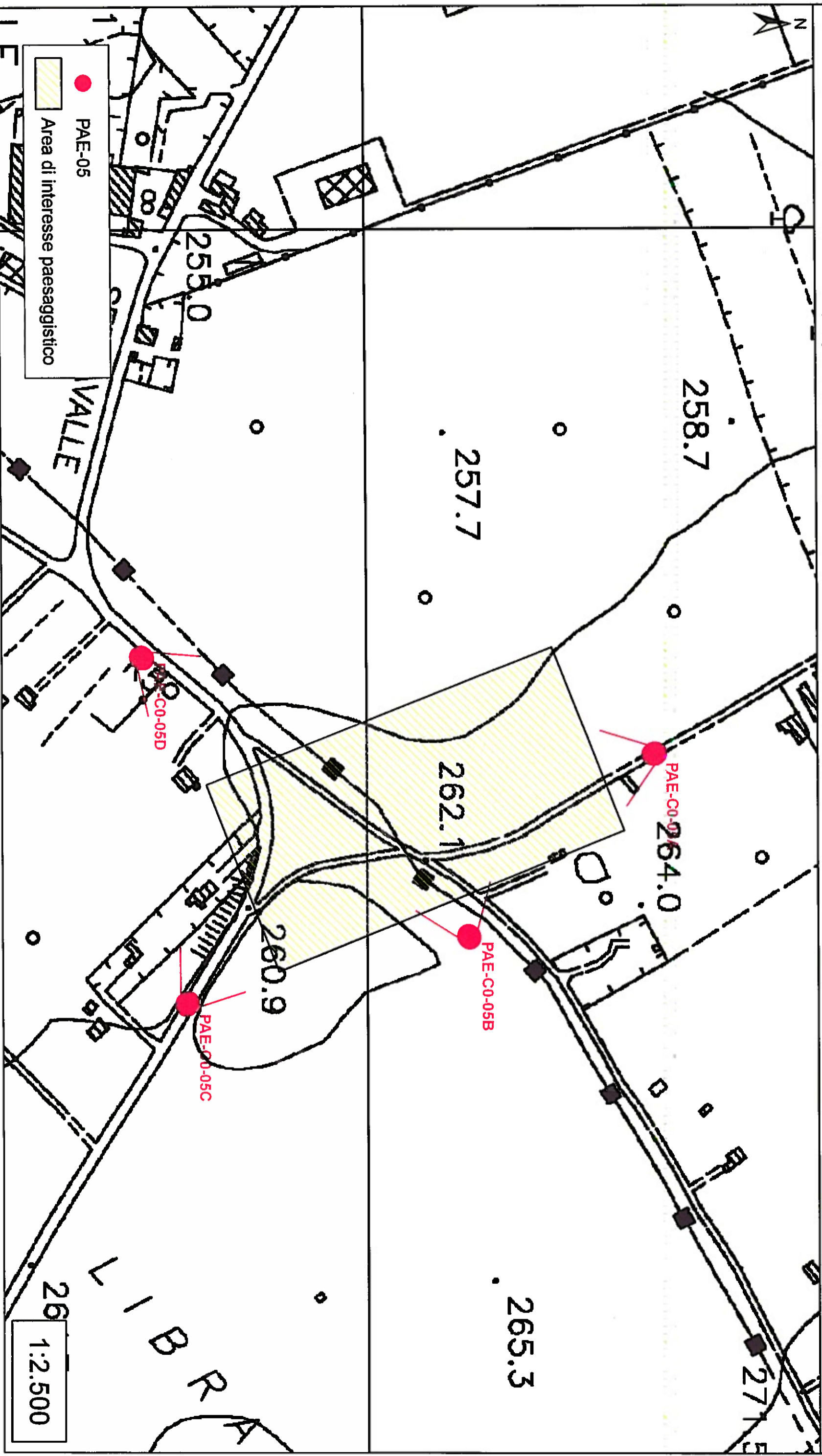



**Chimica
Applicata
Depurazione
Acque s.n.c.**
di Filippo Giglio & C.

- > Autorizzazione Ministero Politiche Agricole Alimentari e Forestali per analisi nel Settore Cielocolo D.M. 6-4-2011
- > In riferimento tra i "Tecniche Competenti" di cui al punto 7 art. n° 2 della Legge Quadro sull'inquinamento acustico per la redazione dei "Piani di Rimanimento Acustico"
- > In riferimento tra i laboratori atti al rilievo dei materiali e/o poderi contenenti amianto di cui al D.M. 07/07/1997
- > Laboratorio qualificato dal Ministero della Salute a svolgere attività analitiche relativamente alle metodiche in microscopia ottica in contrasto di fase MOC Aerodispersi
- > Laboratorio Accreditato ACCREDIA n° 0439 (UNI CEI EN ISO/IEC 17025)



VISTA FOTOGRAFICA

Punto di monitoraggio: **PAE-CG-05**

Vista fotografica **A**

Fase di monitoraggio: **Ante operam**



Punto di monitoraggio: **PAE-CG-05**

Vista fotografica **B**

Fase di monitoraggio: **Ante operam**



Componente paesaggio

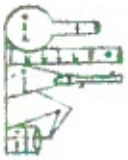

**Chimica
Applicata
Depurazione
Acque s.r.l.**
di Filippo Giglio & C.

- > Autorizzazione Ministero Politiche Agricole Alimentari e Forestali per analisi nel Settore Oleicolo D.M. 6-4-2011
- > Intervento tra i "Tecnici Competenti" di cui al punto 7 art. n° 2 della Legge Quadro sull'inquinamento acuito per la redazione dei "Piani di Risanamento Acustici"
- > Intervento tra i Laboratori atti al rilievo dei materiali e/o polveri contenuti nell'ambiente di cui al D.M. 07/07/1997
- > Laboratorio qualificato dal Ministero della Salute a svolgere attività analitiche relativamente alle metodiche in microscopia ottica in contratto di Fase MOCF Aerod. per il
- > Laboratorio Accreditato ACCREDIA n° 0439 (UNI CEI EN ISO/IEC 17025)



VISTA FOTOGRAFICA

Punto di monitoraggio: PAE-CG-05

Vista fotografica C

Fase di monitoraggio: Ante operam



Punto di monitoraggio: PAE-CG-05

Vista fotografica D

Fase di monitoraggio: Ante operam

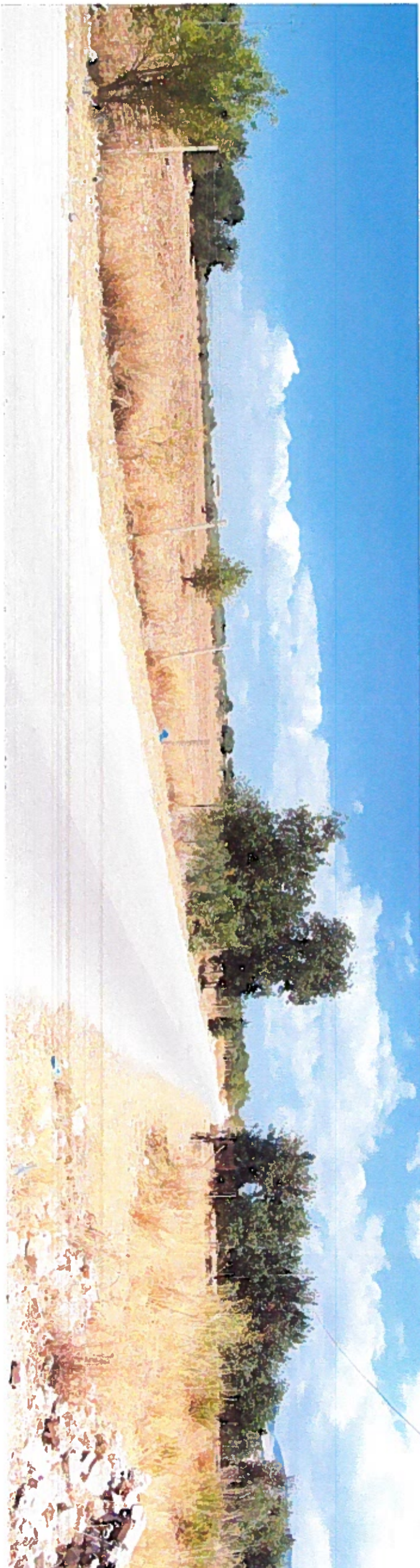

Componente paesaggio